

SEZNAM VYTYČOVANÝCH BODŮ				
Č.	Y	X	Z	POZNÁMKA
1	612186.945	1005413.036	463.956	vřetok propustku
2	612193.697	1005415.233	463.816	vřetok propustku
3	612195.605	1005415.835	463.810	konec úpravy propustku
4	612189.323	1005413.817	463.907	osa propustku x osa koleje (dno propustku)

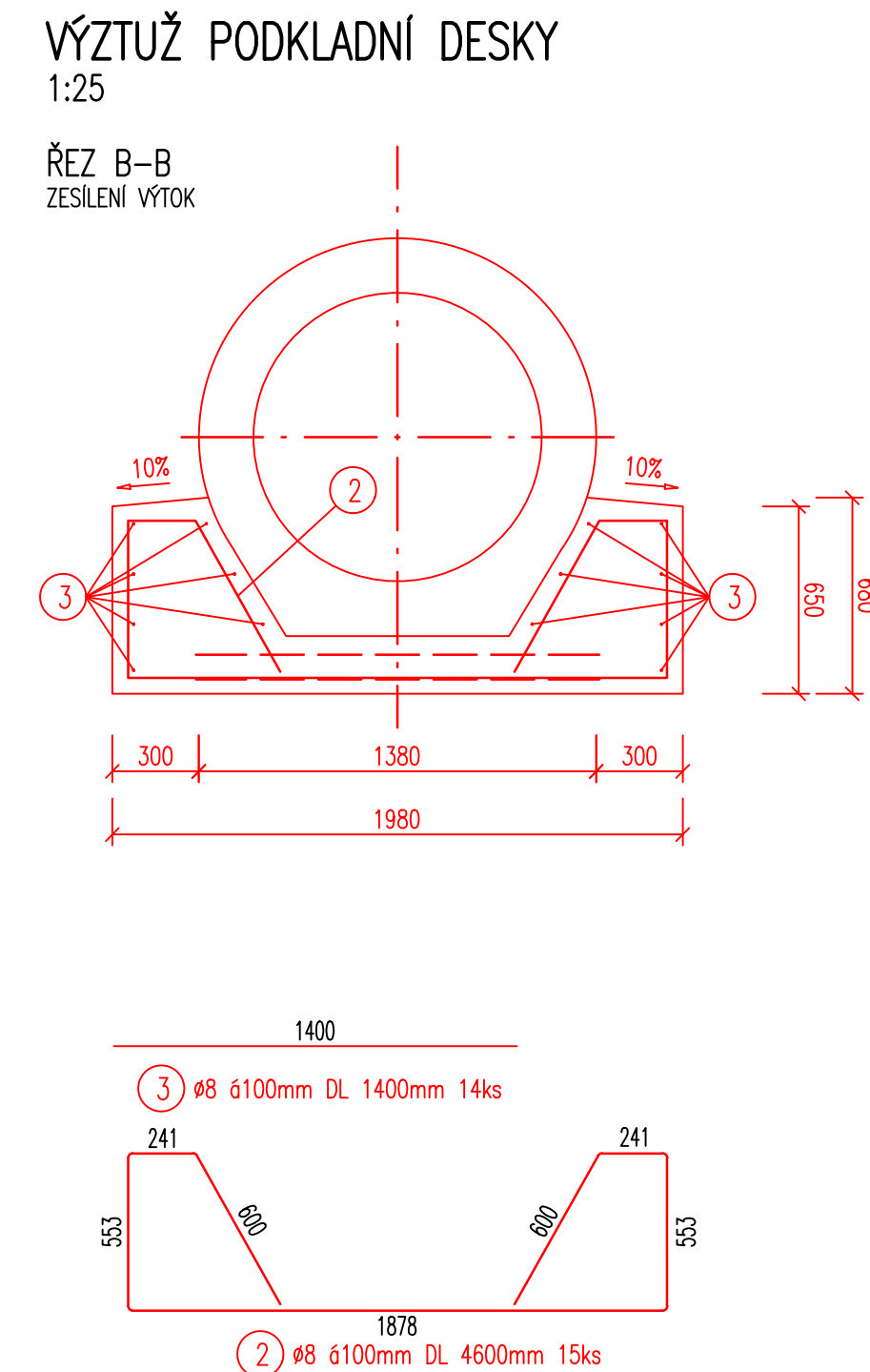
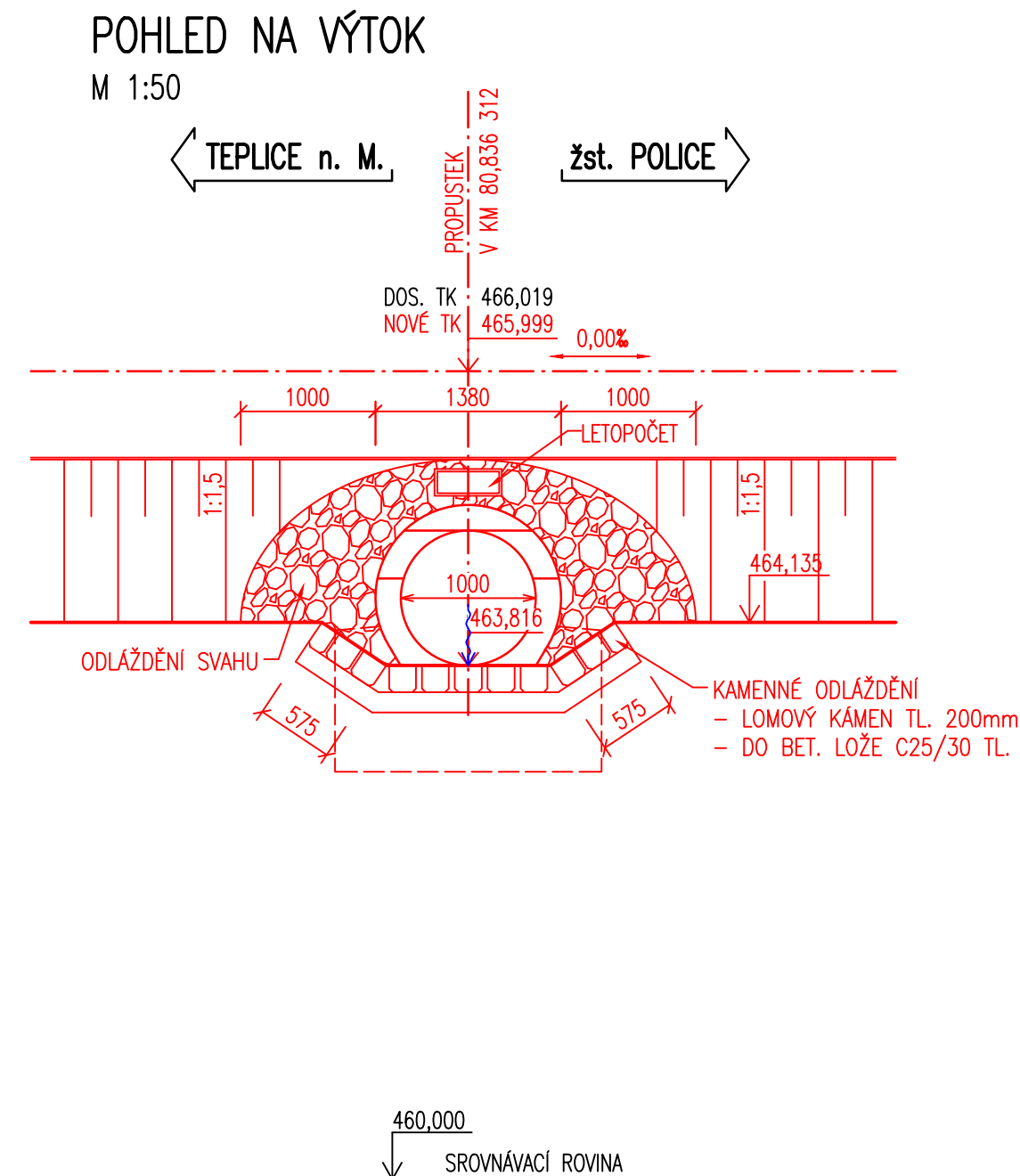

**VNITŘNÍ PRŮMĚRY  
ZAKŘIVENÍ VLOŽEK dr**

**OHYBY, HÁKY, SMÝČKY**

D	≤ 16
dr	4D
	> 16
	7D

**KRYTÍ**

**C<sub>min</sub> – MINIMÁLNÍ KRYTÍ**  
**C<sub>nom</sub> – JMENOVITĚ (NOMINÁLNÍ) KRYTÍ**

MINIMÁLNÍ 40mm JMENOVITÉ 50mm

			ČÍSLO SOUPRAVY:
		Po připomínkách 01/2021	
REVIZE Č.	DATUM	ZMĚNA	

tel.: +420 585 570 444  
IDS: kjee9md  
mail: moravia@moravia.cz  
<http://www.moravia.cz>

OBJEDNATEL	 <b>Správa železnic, státní organizace</b> Správa železnic, státní organizace; Dílčďná 1003/7; 110 Praha 1		
HLAVNÍ INŽENÝR PROJEKTU	MARTIN LIPENSKÝ, DIS.	VEDOUČÍ TÝMU: -	
ODPOVĚDNÝ PROJ. OBJ., PS	NAVRHL, VYPRACOVAL	KONTOLOVAL	
ING. JIŘÍ MALINA 	ING. IVAN DRAJČÍK 	ING. KAMIL JORDAN	
KRAJ: HRADECKÝ	POVĚŘENÝ OÚ: ČESKÁ METUJE	OPEC: ČESKÁ METUJE	
<p style="text-align: center;"><b>Oprava trati v úseku</b> <b>Police nad M. - Teplice n.M</b></p> <p>SO 21-06 - Propustek v ev. km 80,833</p>		ZAK. ČÍSLO MCO	02-058-232-SR
		ÚČEL	PDPS
		DATUM	02/2021
		FORMÁT	8 * A4
		MĚŘÍTKO	1:50, 25
NOVÝ STAV		ČÁST	POŘ.Č.
		D.2.1.4	2.2.2